

## Een jaar langs negen bibliotheken met de Bomen van Verbinding



Elkaar ontmoeten en bijzondere verhalen delen. Deelnemers van het Taalcafé, de taaloefengroepen en vrijwilligers gingen aan de slag met de Bomen van Verbinding: twee levensgrote geborduurde bomen. In het afgelopen jaar ging dit unieke kunstproject langs negen bibliotheken van Bibliotheek AanZet. "De Bomen van Verbinding is meer dan een kunstproject; het is een symbool van samenwerking, culturele uitwisseling en de Nederlandse taal," aldus taalvrijwilliger en textielliefhebber Hillie den Besten.

### De boom van verbinding

In februari 2023 zijn initiatiefnemers Tatiana Rylyna en Carola Mokveld gestart met het kunstproject 'Tree of Connection' in Vught. Taalvrijwilliger en textielliefhebber Hillie den Besten voelde zich geïnspireerd en bracht dit bijzondere project naar Bibliotheek Hardinxveld-Giessendam. Samen met haar textielvriendinnen ging ze langs negen bibliotheken van Bibliotheek AanZet. "De bomen staan symbool voor de verbinding die ze met

*elkaar aangaan," zegt Hillie. "Ze komen uit andere culturen en spreken verschillende talen. Door samen te werken aan dit unieke kunstproject creëren ze verbinding in de Nederlandse taal."*

### Onthulling van het eindresultaat

Op donderdag 5 september onthult Bibliotheek AanZet de Bomen van Verbinding in Bibliotheek Hardinxveld-Giessendam tijdens de aftrap van de Week van Lezen en Schrijven. "Het is precies een jaar geleden dat we dit bijzondere project in Bibliotheek Hardinxveld-Giessendam zijn gestart," zegt Samuela Loolofs, coördinator basisvaardigheden. "De bomen hebben door het hele werkgebied van Bibliotheek AanZet gereisd, van Barendrecht tot Gorinchem. Overall hebben deelnemers van het Taalcafé, de taaloefengroepen en vrijwilligers samen aan de twee bomen gewerkt. Dat is heel bijzonder!"

### Week van Lezen en Schrijven

Van zondag 8 september t/m zondag 15 september is het de Week van Lezen en

Schrijven. In Nederland zijn 2,5 miljoen mensen laaggeletterd. Zij hebben moeite met taal, schrijven en/of rekenen. Bibliotheek AanZet vraagt deze week extra aandacht voor het verminderen en voorkomen van laaggeletterdheid in de regio. Goed lezen en schrijven is belangrijk om jezelf te kunnen redden in onze snelgroeiende (digitale) samenleving. Hulp nodig bij Nederlands lezen, schrijven of spreken? Beter leren omgaan met cijfers en geld? Vragen over je telefoon, computer of tablet? Online iets te regelen? Bibliotheek AanZet biedt onder de naam *De biebt helpt!* gratis spreekuren en cursussen aan die je helpen om jezelf verder te ontwikkelen. Met *De biebt helpt!* sta je er nooit alleen voor. Benieuwd wat de biebt voor jou kan betekenen? Ga naar [www.bibliotheekaanzet.nl/leren](http://www.bibliotheekaanzet.nl/leren)

### Over Bibliotheek AanZet

Bibliotheek AanZet is een plek waar iedereen welkom is. Waar je jezelf kunt zijn. Samen met anderen. Of je nu wilt lezen, leren of ontmoeten of op zoek bent naar inspiratie of antwoorden; het mag allemaal.

De biebt is een (online) plek waar mensen zich kunnen ontwikkelen. Zodat iedereen kan #meedoen in onze snel veranderende samenleving. Ook jij. Want als iedereen mee kan doen, worden onze steden, dorpen en wijken daar beter van. Daar wordt iedereen beter van - De bibliotheek voor iedereen, ontwikkeling voor iedereen.

## Leg samen met ons een geveltuin aan!

De gemeente Sliedrecht zet zich in voor vergroening en verduurzaming van onze gemeente. Dit jaar staat zelfs de personeelsdag van de Sliedrechtse ambtenaren geheel in het teken van dit thema. Op donderdag 26 september gaan ambtenaren (en niet alleen de buitendienst) de straat op om Sliedrecht te vergroenen.

Medewerkers van de gemeente maken een insectenhotel of een glazen terrarium óf zij volgen een workshop duurzaamheid bij het NME-Centrum. Andere ambtenaren gaan aan de slag met het aanleggen van geveltuintjes en boomspiegels.

### Waarom een geveltuin?

Een geveltuin is een strook van minimaal drie tegels met planten tegen de gevel van uw huis of schutting. Het is als het ware een smal tuintje, dat de straat een prachtige groene uitstraling geeft. Het fleurt de buurt helemaal op. Zeker wanneer u samen met de burens aan de slag gaat.

Onderzoek wijst uit dat kinderen die in een groene omgeving opgroeien zich beter ontwikkelen dan kinderen die in een versteende omgeving opgroeien. Zij worden meer uitgedaagd om de wereld te ontdekken en te leren van de natuur. Wist u dat een groene omgeving bijdraagt aan verkoeling, minder wateroverlast, een betere luchtkwaliteit en meer

biodiversiteit? Meer daarover leest u op [www.sliedrecht.nl/geveltuintjes](http://www.sliedrecht.nl/geveltuintjes)

### Doet u mee?

Het kost u niets. Wij kijken of bij u een geveltuin kan worden aangelegd. Wij halen de tegels weg en plaatsen de grond en planten. Wel vragen wij u om zelf uw geveltuin te onderhouden.

Als u zich uiterlijk donderdag 12 september aanmeldt, is de kans groter dat we op donderdag 26 september bij u een geveltuin of groenstrook komen aanleggen. Wij komen dan eerst bij u langs om uw wensen en de mogelijkheden te bespreken. U kunt uw burens vragen om ook mee te doen. De straat ziet er dan meteen een stuk groener uit.

### U heeft de keuze uit:

- bloeiende klimplant (u dient wel zelf voor een eventuele klimraster te zorgen en deze zelf te plaatsen)
- heesters
- vaste planten

### Meld u aan!

U kunt zich voor een geveltuin aanmelden via [www.sliedrecht.nl/geveltuintjes](http://www.sliedrecht.nl/geveltuintjes) of door de QR-code te scannen.



## Kunstexpositie Sliedrechts Museum



Van 7 september t/m 26 oktober vindt in het Sliedrechts Museum een kunstexpositie plaats met . hele bijzondere werken laat zien van kunstenaars uit de regio Sliedrecht.

### Derde kunstexpositie van dit jaar

"De Albasserwaard is altijd mijn inspiratie geweest". Deze uitspraak van kunstenaar Evert van Lopik is direct terug te vinden in zijn kunstwerken. Hij exposeert samen met Cora Havers en Henk van Bennekum in het Sliedrechts Museum.

Bert Gort, opsteller van de expositie: 'Ik ben steeds weer verwonderd dat er zoveel bijzondere kunstenaars te vinden zijn in en rondom Sliedrecht. Velen hebben al in het museum geëxposeerd en steeds ontdekken we weer nieuwe pareltjes. Ook deze tentoonstelling laat weer prachtige werken zien'.

### Verdere informatie:

Het Sliedrechts Museum is gelegen aan de Kerkbuurt 99 en is geopend op woensdag- en zaterdagmiddag van 14.00 – 17.00 uur. Entree is € 2,- voor volwassenen en € 1,- voor kinderen tot 12 jaar en voor houders van een museumjaarkaart.

Meer weten over het Sliedrechts Museum: bekijk de website [www.sliedrechtmuseum.nl](http://www.sliedrechtmuseum.nl) of volg het museum op Facebook en Instagram.

## Nieuws uit de Drechtsteden Pride Walk Dordrecht



Afgelopen zaterdag was de Dordrecht Pride. Op deze dag droeg onze regio Drechtsteden Pride uit. Wethouder Ton Spek was namens de gemeente Sliedrecht aanwezig. Samen met o.a. wethouder Chris van Benschop en burgemeester Wouter Kolff liepen zij mee in de Pride Walk.

De Dordtse Pride Walk draait om laten zien dat je jezelf mag zijn in Dordrecht en in de Drechtsteden, dat je er bent en dat je trots bent op wie je bent. Omdat we er zijn, omdat we er mogen zijn en omdat we altijd zullen blijven. Iedereen. Hoort. Erbij.

## Buiten bezig in Sliedrecht

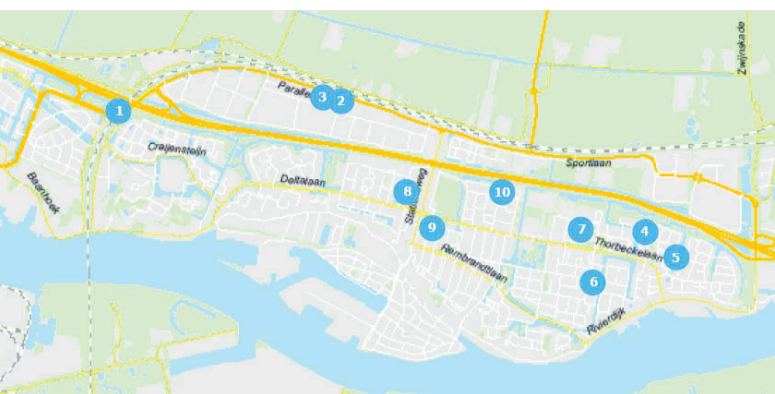

### Wegomleidingen

**1 Oostelijk deel Ouverture vanaf afslag A15 en deel Parallelweg onder de A15 afgesloten van maandag 16 september 05.00 uur t/m vrijdag 20 september**

### 06.00 uur voor al het verkeer

I.v.m. doortrekken en boren pijpleiding t.b.v. het warmtenet. Sliedrecht centrum bereikbaar via afslag 25 (Sliedrecht-Oost)

- 2 Tunnel onder het spoor t.h.v. de Ringerstraat afgesloten van maandag 16 september t/m donderdag 19 september**  
I.v.m. uitleggen/doortrekken pijpleiding t.b.v. het warmtenet.
- 3 Fietspad langs Parallelweg vanaf de Calandstraat tot viaduct A15 afgesloten van maandag 22 januari t/m vrijdag 27 september**  
I.v.m. uitleggen en lassen pijpleiding t.b.v. het warmtenet.
- 4 Hoepel t.h.v. nummers 44 t/m 52 en 45 t/m 61 afgesloten van maandag 19 augustus t/m vrijdag 6 september**  
I.v.m. herstraatwerkzaamheden.
- 5 Stormrand t.h.v. nummers 41 t/m 68 afgesloten van maandag 2 september t/m**

### vrijdag 20 september

I.v.m. herstraatwerkzaamheden.

- 6 Vogelbuurt in fases afgesloten t/m februari 2025**  
I.v.m. rioleringswerkzaamheden.
  - Leeuweriksingel 38 t/m 52 van maandag 19 augustus t/m dinsdag 17 september.
  - Trottoir tussen Aalscholverstraat en Thorbeckelaan van maandag 26 augustus t/m vrijdag 20 september.
- 7 Vogelenzang hoek Valkweg (vanaf de Horst t/m inrit Havikstraat) in 2 fases afgesloten van maandag 2 september t/m maandag 14 oktober**  
I.v.m. aanleg warmtenet.
- 8 Inrit parkeerterrein Rijnstraat/ oude Politiebureau afgesloten**

### van maandag 19 augustus t/m

### vrijdag 6 september

I.v.m. werkzaamheden aan de gasleiding. Parkeerterrein is bereikbaar via de inrit bij de Aldi.

- 9 Hobbemastraat t.h.v. Paulus Potterstraat 40 afgesloten op vrijdag 6 september van 07.00 t/m 16.00 uur**  
I.v.m. aanleg en plaatsen laadpaal.
- 10 Februarplantsoen t.h.v. nummers 5 t/m 10 afgesloten van maandag 9 t/m vrijdag 20 september**  
I.v.m. werkzaamheden aan de waterleiding

## Algemene Plaatselijke Verordening

### Ingediende aanvragen

Datum ontvangst	Adres	Omschrijving	Datum activiteit
29 Augustus 2024	Oude uitbreiding	Winterfair	22 november 2024
28 augustus 2024	Sportlaan 3	Oktoberfest	19 oktober 2024
30 augustus 2024	Elzenhof 124	Rustpunt 'de Sprong'	21 september 2024
26 augustus 2024	Krommestoep 4	Jubileum Synergos	25 januari 2025
31 augustus 2024	Kerkbuurt 72	Winterfair light to Shine	15 november 2024
2 september 2024	Kerkbuurt 14-16	Buurtactiviteit 't Volkerhuys	8 november 2024

### Verleende vergunningen/ontheffingen

Datum verleend	Adres	Omschrijving	Datum activiteit
13 augustus 2024	- Craijensteijn - Stationsweg (rotonde)	Gewijzigde vergunning Spandoeck: Voortuin Rommelmarkt	5 t/m 19 september 2024

## Omgevingsvergunning

### Ingediende aanvragen omgevingsvergunning met een reguliere voorbereidingsprocedure

Datum ontvangst	Adres	Omschrijving	Activiteit
26 augustus 2024	Gruttostraat 5	Vergroten van de woning aan de voorkant	Bouwen (Omgevingsplan)

### Verleende omgevingsvergunning met een reguliere voorbereidingsprocedure

Datum verleend	Adres	Omschrijving	Activiteit
30 augustus 2024	Ter hoogte van Koningsweer 25 en 28 te Sliedrecht	Kappen van 2 bomen met herplantverplichting Bomen zijn dood	Kappen van houtopstand
30 augustus 2024	Ter hoogte van Hoepel 68	Kappen van 1 boom met herplantverplichting De boom heeft een slechte kwaliteit	Kappen van houtopstand
30 augustus 2024	De Horst 111	Kappen van 1 boom met herplantverplichting De boom staat scheef en vallen takken uit	Kappen van houtopstand

Belanghebbenden kunnen op grond van de Algemene wet bestuursrecht binnen zes weken na genoemde datum tegen dit besluit bezwaar maken. Het bezwaarschrift moet uw naam en adres bevatten, duidelijk maken tegen welk besluit u bezwaar maakt en gemotiveerd, gedateerd en ondertekend zijn. Het bezwaarschrift moet worden gericht aan het college van Burgemeester en wet-houders, Postbus 16, 3360 AA Sliedrecht. Indien dit ter bescherming van belangen nodig wordt geacht, kan een afzonderlijk verzoek om voorlopige voorzieningen worden ingediend bij de voorzieningenrechter van de rechtbank Rotterdam, Bestuurs-recht team B, Postbus 50951, 3007 BM Rotterdam.

## Colofon

### Bezoekadres en openingstijden

Gemeentekantoor  
Industrieweg 11  
3361 HJ Sliedrecht  
Telefoon 14 0184

Postbus 16  
3360 AA Sliedrecht

### Publiekshal/frontoffice

Ma, di, vrij: 08.30 - 12.00 uur  
Wo en do: 11.30 - 20.00 uur

### Kantoren/backoffice

Ma - vrij: 09.00 - 17.00 uur  
(alleen op afspraak)

**E-mail** gemeente@sliedrecht.nl

**Website** [www.sliedrecht.nl](http://www.sliedrecht.nl)

**WhatsApp** 06-3643 2597

**Twitter** @sliedrechtgem

**Facebook.com/gemeentesliedrecht**

**Instagram.com/gemsliedrecht**

### Milieupark

Lelystraat 111

Maandag t/m vrijdag: 07.45 - 15.30 uur  
Zaterdag: 09.00 - 13.00 uur

Informatie over afval en afvalinzameling:  
Sliedrecht.afvalinfo.nl

### Fixi

Voor meldingen, vragen en klachten over de openbare ruimte kunt u terecht bij Fixi via [www.sliedrecht.nl/fixi](http://www.sliedrecht.nl/fixi)

Storingsnummer openbare ruimte  
(0184) 495 910

Alleen buiten kantooruren  
Milieuklachtennummer  
(0888) 333 555

Voor o.a. klachten over geluidsoverlast en milieumeldingen  
(24 uur per dag bereikbaar)

### Brandweer Sliedrecht

Middeldiepstraat 44  
3361 VT Sliedrecht  
(088) 63 65 640

### Bekendmakingen

Rechtsgeldige bekendmakingen van algemene verbindende voorschriften worden vanaf 1 januari 2014 bekend gemaakt via [officielebekendmakingen.nl](http://officielebekendmakingen.nl)

### Zienschijven

Tegen plannen in proceduren kan een belanghebbende binnen zes weken na publicatie schriftelijk of mondeling zienschijven indienen. Schriftelijk zienschijven kunnen

worden toegezonden aan het college van B&W: Postbus 16, 3360 AA Sliedrecht. Voor mondelinge zienschijven dient u contact op te nemen met de desbetreffende afdeling.

### Bezwaarschriften

Tegen verleende of geweigerde vergunningen kan door belanghebbenden bezwaar worden ingediend bij het college van B&W, binnen zes weken na de dag van verzending. Voor informatie over de gemeentepagina's kunt u bellen met (0184) 495 984 of e-mailen naar gemeente@sliedrecht.nl

Een uitgave van Gemeente Sliedrecht

# SLIEDRECHT BOUWT



Binnenstedelijke Herstructurering Sliedrecht pag.1



Noord-Zuidverbinding pag. 2



Sliedrecht Noord pag. 3



Meer informatie is te vinden op [www.sliedrechtbouwt.nl](http://www.sliedrechtbouwt.nl).

## Samen bouwen aan Sliedrecht.

Sliedrecht is een fijne gemeente om te wonen en dat willen we graag zo houden. Jongeren en ouderen zoeken in onze gemeente naar passende woonruimte, maar het aanbod van koop- en huurwoningen wordt minder en is zelfs schaars.

We zien dat de ruimte om buiten te kunnen bewegen beperkt is. Dat wil de gemeente aanpakken, maar dat doen we niet alleen. We doen dit samen met inwoners, verenigingen, het bedrijfsleven, maatschappelijke instanties en de regio: de toekomst van Sliedrecht is van ons allemaal.

### Plannen en projecten

De gemeente heeft duidelijke plannen gemaakt voor de toekomst van Sliedrecht. Deze plannen gaan over het bestaande Sliedrecht (Binnenstedelijke Herstructurering), Sliedrecht-Noord en de Noord-Zuidverbinding. In deze krant leest u meer over de laatste ontwikkelingen. Ook komt Anita de Gruitjer, lid van de klankbordgroepen Thorbeckelaan/ Rembrandtlaan BHS en Tablis Wonen aan het woord.

## Binnenstedelijke Herstructurering Sliedrecht

De gemeente Sliedrecht en woningcorporatie Tablis Wonen werken samen aan de herstructurering van zeven locaties in Sliedrecht. Dit noemen we de Binnenstedelijke Herstructurering Sliedrecht (BHS).

Anita de Gruitjer woont in Sliedrecht en is lid van de klankbordgroep BHS. Dit is een groep bewoners die meedenkt en meepraat over de nieuwe indeling en uitbreiding van de locatie. Anita wordt zelf geraakt door de herinrichting van de wijken in Sliedrecht. Samen met haar man woont ze in een huis dat tegen de vlakte gaat. Toch is ze enthousiast over het project.

Anita de Gruitjer, lid klankbordgroep BHS



### ‘Sliedrecht wordt er absoluut mooier van’

Als lid van de klankbordgroep van de Thorbeckelaan en Rembrandtlaan praat Anita de Gruitjer (56) mee over hoe de locatie er uiteindelijk uit gaat zien. "Het is heel interessant om mee te denken over hoe de wijk gaat worden", legt ze uit in haar woning op de tweede verdieping van De Nachtegaal.

#### Voor mijn kleinkinderen

"Waarom ik in de klankbordgroep zit? Een beetje voor mezelf, maar vooral voor de mensen om ons heen. Ik wil ook dat mijn twee kleindochters, als ze dat zelf willen, in Sliedrecht kunnen blijven wonen. Er moet wat gebeuren, want de woningmarkt zit vast. Daarom moeten we nu plannen maken voor de toekomst."

Anita zit in de klankbordgroep van woningcorporatie Tablis Wonen en in de klankbordgroep van BHS. "Bij Tablis Wonen gaat het vooral over de inhoud van het project. Bij de gemeente gaat het ook over de omgeving. Ik vind met name de samenwerking met ontwerpbureau Juurlink en Geluk erg leuk. Dat zijn goede professionele mensen, die goed weten wat zich afspeelt in de wijk. In de moodboards die zijn gemaakt, kwamen veel wensen van de klankbordgroep terug."

Door BHS moeten Anita en haar man uiterlijk in 2027 verhuizen. Waarheen weten ze nog niet.

"Tot we gaan verhuizen moet het hier leefbaar blijven in de flat. We verwachten geen groot onderhoud meer, maar ik wil me niet hoeven schamen als mijn kinderen op visite komen."

Anita wil tot slot kwijt dat door BHS niet alleen de sloop- en nieuwbouwalocaties in Sliedrecht veranderen. "Als de plannen worden waargemaakt, dan wordt Sliedrecht er als geheel absoluut mooier op", besluit ze glimlachend.

#### Stedenbouwkundig Kader

In de komende periode werkt de gemeente verder aan het Stedenbouwkundig Kader dat eind dit jaar wordt voorgelegd voor besluitvorming aan de gemeenteraad. Dit is de basis voor het kiezen van bedrijven die de woningen gaan bouwen. Daarna worden de bouwplannen beoordeeld en gaat Tablis Wonen aan de slag met de ontwikkeling van de sociale woningen.

Wilt u meer weten over de binnenstedelijke herstructurering in Sliedrecht? Of over de klankbordgroepen?



Kijk op onze website: [sliedrechtbouwt.nl/plannen/binnenstedelijke-herstructurering](http://sliedrechtbouwt.nl/plannen/binnenstedelijke-herstructurering) of scan de QR-code.

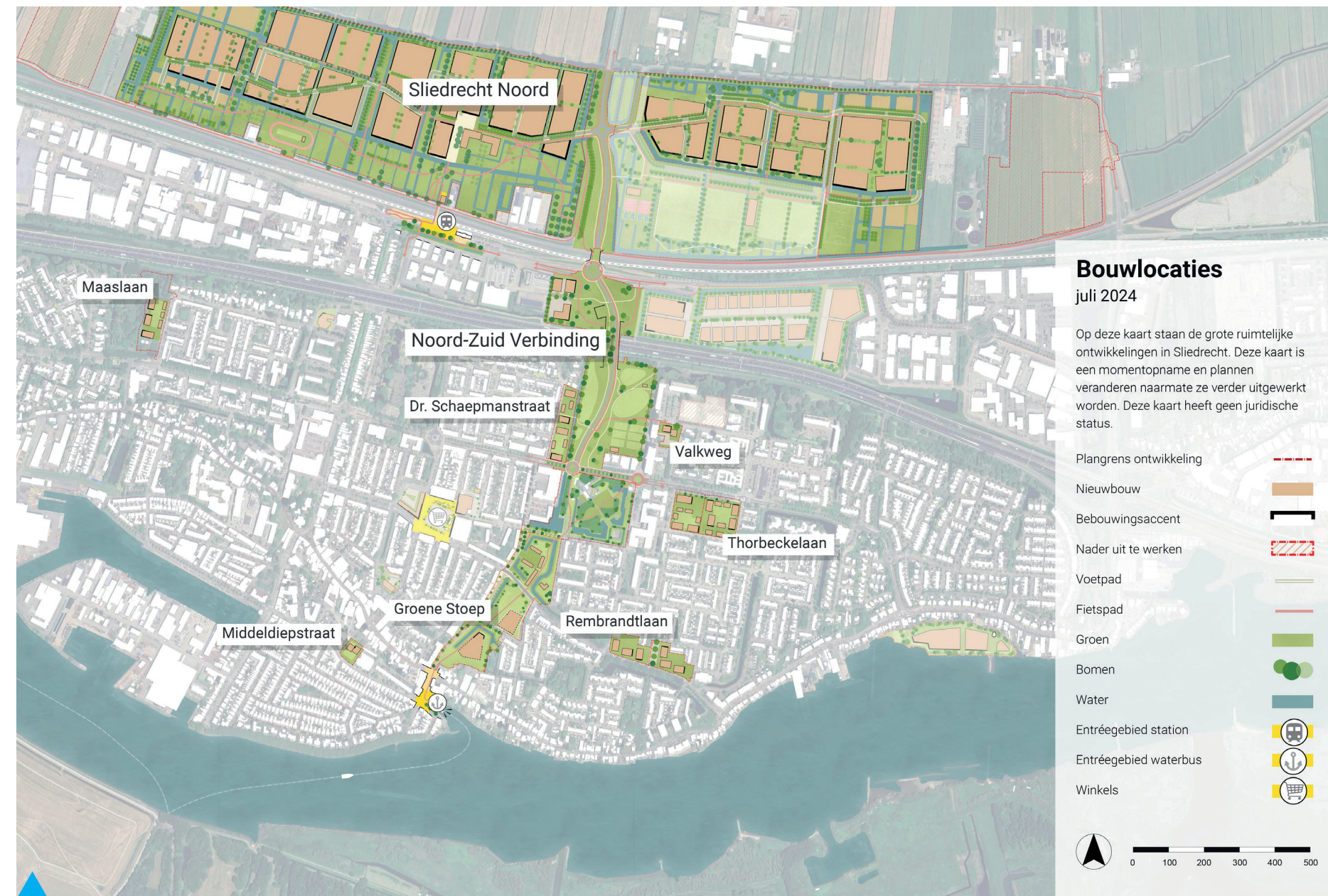

### Bouwlocaties juli 2024

Op deze kaart staan de grote ruimtelijke ontwikkelingen in Sliedrecht. Deze kaart is een momentopname en plannen veranderen naarmate ze verder uitgewerkt worden. Deze kaart heeft geen juridische status.

Plangrens ontwikkeling	---
Nieuwbouw	■
Bebouwingsaccent	■
Nader uit te werken	■
Voetpad	■
Fietspad	■
Groen	■
Bomen	■
Water	■
Entréegebied station	■
Entréegebied waterbus	■
Winkels	■

Overzicht van alle projecten die onder het Programma Ruimtelijke Vernieuwing vallen.

## Noord-Zuidverbinding

### Toekomstbestendige verbinding tussen bestaand en nieuw deel van Sliedrecht

De gemeente Sliedrecht gaat in Sliedrecht-Noord een nieuwe wijk met ten minste 1750 woningen bouwen. Met de Noord-Zuidverbinding wordt het bestaande deel van Sliedrecht verbonden met de nieuwe woonwijk in Sliedrecht Noord. De bouw staat gepland in 2027.

**Noord-Zuidverbinding in de startblokken!** Vorige week heeft het college van burgemeester en wethouders van Sliedrecht aan de gemeenteraad gevraagd om 2,2 miljoen euro vrij te maken voor de voorbereidingen van de Noord-Zuidverbinding. Met deze investering kan de planning voor de start van de bouw in 2027 worden gegarandeerd.

Indien de raad instemt, wordt het voorlopig ontwerp voor de Noord-Zuidverbinding, inclusief de nieuwe sportvoorzieningen,

volkstuinen, sociale moestuin en park, verder uitgewerkt. Dit ontwerp wordt eind 2025 aan de raad voorgelegd ter besluitvorming.

Dit voorkomt vertraging, behoudt het vertrouwen van de betrokken verenigingen en waarborgt de rijkssubsidie.

**Nieuwe kansen voor sport en recreatie** De Noord-Zuidverbinding wordt een cruciale, veilige en toekomstbestendige infrastructuur, die gemotoriseerd verkeer, fietsers en voetgangers over de A15 verbindt

tussen de Thorbeckelaan en de N482. Deze verbinding is essentieel voor de aansluiting van de bestaande bebouwing op de nieuwe woonwijk Sliedrecht-Noord. Het ontwerp houdt rekening met bestaande voorzieningen zoals de korfbalvereniging, trimclub, volkstuinen, de sociale moestuin en het zwembad. **Met deze partijen, maar ook met bijvoorbeeld De Lockhorst, is regelmatig overleg.**

Een belangrijk onderdeel van het project is de vernieuwing van het complex van korfbalvereniging Merwede/Multiplaat. Deze krijgt nieuwe velden en een modern clubgebouw. Ook het populaire kindereest KNOTS blijft behouden en kan plaatsvinden in het nieuw aan te leggen park. Om te zorgen dat alle belangen goed worden behartigd worden de Sociale Moestuin en andere lokale verenigingen nauw betrokken bij de uitwerking van de plannen. Daarnaast biedt de aanleg van de Noord-Zuidverbinding kansen voor andere sportieve initiatieven.

#### Meer weten over de laatste ontwikkelingen?



Ga naar onze nieuwspagina op [sliedrechtbouwt.nl](http://sliedrechtbouwt.nl) nieuws.



De Knotsweek was weer een succes.

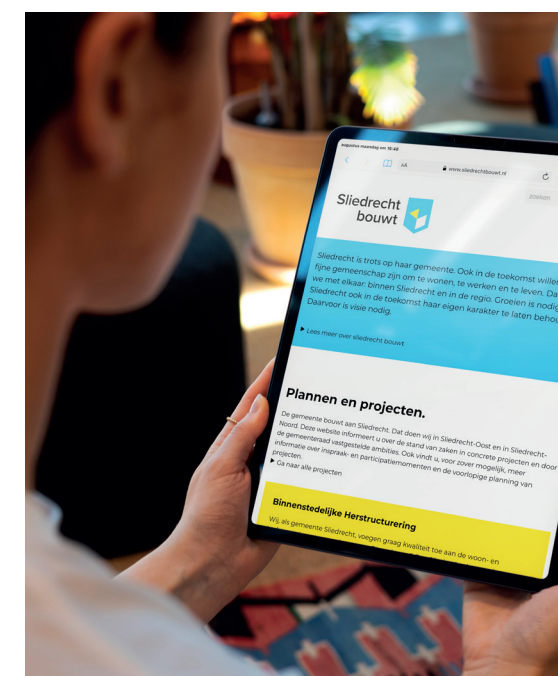

## Digitale nieuwsbrief

Na het zomerreces starten we met een digitale nieuwsbrief van Sliedrecht Bouwt. In deze nieuwsbrief treft u het allerlaatste nieuws over de plannen en projecten van Sliedrecht Bouwt.

Wilt u de digitale nieuwsbrief van Sliedrecht Bouwt ook via e-mail ontvangen? Scan de QR-code en meld je aan. De nieuwsbrief valt dan vanzelf in uw mailbox!

Heeft u zich al eerder aangemeld, maar is uw e-mailadres gewijzigd? Stuur dan e-mail naar [sliedrechtbouwt@sliedrecht.nl](mailto:sliedrechtbouwt@sliedrecht.nl) met vermelding Wijziging e-mailadres. Wij zorgen dat de nieuwsbrief naar het juiste e-mailadres wordt gestuurd.



# Hoe staat het met het nieuwe zwembad?



Sliedrecht krijgt een nieuw zwembad ter vervanging van het huidige Bronbad De Lockhorst. Dit maakt onderdeel uit van de Noord-Zuidverbinding. Tegelijkertijd voert Sliedrecht gesprekken met Hardinxveld-Giessendam over een mogelijk gezamenlijk zwembad.

**Gezamenlijk zwembad**  
De gemeenteraad heeft daarnaast een voorstel gedaan om samen met Molenlanden en Hardinxveld-Giessendam een zwembad te realiseren. De gesprekken tussen de drie gemeenten lopen inmiddels.

De gemeenteraad heeft op 23 april 2024 besloten welke vorm dit nieuwe Sliedrechtse zwembad krijgt. Een meerderheid van de raad koos voor een duurzaam binnenzwembad met twee bassins en een ligweide. Er komt een 6-banen wedstrijdbassin met tribune en een verenigingsruimte.

Om tot een oordeel over een gezamenlijk zwembad te komen, is tijd nodig. De onderzoeksperiode duurt tot november. De dan gevonden resultaten worden dan gepresenteerd aan de gemeenteraden.

De komende jaren wordt de realisatie van dit nieuwe, duurzame binnenzwembad uitgewerkt en voorbereid. De raad stelde hiervoor 450.000 euro beschikbaar. Onderzocht wordt of het mogelijk is om extra recreatieve voorzieningen te realiseren.

**Op de hoogte blijven over het nieuwe zwembad?**



Bezoek onze website [www.sliedrechtbouw.nl](http://www.sliedrechtbouw.nl). Daar treft u ook de meest gestelde vragen.

## Sliedrecht-Noord

**Sliedrecht bouwt aan haar toekomst. Voor Sliedrecht betekent dit dat er tot 2040 2500 woningen toe te voegen aan Sliedrecht. Om dit te realiseren gaat de gemeente Sliedrecht naast de binnenstedelijke herstructurering in Sliedrecht-Noord een nieuwe woonwijk ontwikkelen. Sliedrecht-Noord wordt een aantrekkelijke wijk met voldoende natuur en woonvormen.**

De wijk Sliedrecht-Noord komt ten noorden van de Betuwelijn, in de polder. De gemeente Sliedrecht wil hier samen met ontwikkelaars ten minste 1750 woningen bouwen met de

daarbij behorende voorzieningen zoals een school, bakker en drogist. In deze wijk komen verschillende soorten woningen om zo een woonplek te bieden voor verschillende mensen die een woning zoeken.

### Laatste ontwikkelingen

Op dit moment wordt er hard gewerkt aan een goed en financieel haalbaar plan. Dit doet de gemeente Sliedrecht in samenwerking met verschillende marktpartijen. Dit zijn de volgende partijen: ABB, AM, BPD, Heijmans, Gebroeders Blokland en Van Wijnen. Dit haalbaarheidsonderzoek kijkt naar allerlei

zaken zoals milieuthema's en hoeveel woningen en voorzieningen er nodig zijn. Ook wordt onderzocht hoe het verkeer moet worden geregeld en hoe we goed kunnen omgaan met water en de bodem. Al de resultaten hiervan worden gebruikt om een stedenbouwkundig plan te maken. Dit stemmen we in de tussentijd continu af met partners en andere overheden zoals de provincie Zuid-Holland.

Ook zijn we in 2024 bezig om verder te onderzoeken welke kosten en opbrengsten het project Sliedrecht-Noord heeft en of we

met alle partijen samen het project haalbaar kunnen maken. Ook worden de afspraken voorbereid over hoe we in de toekomst kunnen blijven samenwerken.

### Meer weten over Sliedrecht-Noord?



Kijk op [sliedrechtbouw.nl/plannen/sliedrecht-noord](http://sliedrechtbouw.nl/plannen/sliedrecht-noord)

## Wat staat er te gebeuren?

